

私立新民小學 2021 年度暑期夏令營活動

一、活動時間：110 年 7 月 5 日(星期一)起至 110 年 8 月 27 日(星期五)止，共 8 個梯隊。

二、活動項目：



(一)暑期輔導課(1-8 梯)：詳如暑期活動通知。

(二)夏令營(參考開課梯隊開課時間)：(營隊報名人數不足時，不予開班)

1. 自然科學營
2. 巧手工藝營
3. 桌球營
4. 游泳營
5. 籃球營
6. 直排輪營
7. 全語烘焙營
8. 創意點心營
9. 武術營
10. 天文營
11. 桌遊營
12. 雙語小主播營
13. 全美語英文營
14. 跆拳道營
15. 街舞營
16. 圍棋營
17. 神奇魔法營
18. 足球營
19. 音樂劇暨合唱團營
20. 探索營
21. 五升六年級(國英數)精進營

三、活動對象：本校一~六年級學生及校外學生報名參加。

四、招收名額：每班至少 15 人(含 15 人)才開班，每班以 30 人為原則，超額時依繳費先後依序錄取，即日起至 5 月 14 日(週五)報名截止。

五、六年級畢業班國中銜接課程內容：

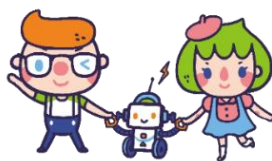

手刀參加喔!

(一)暑期銜接課程：國語 5 節、數學 4 節、生活美語 6 節、體適能 1 節(週一~週四)。

(二)營隊課程：早上-暑期輔導課程/下午-才藝營隊課程。(週一~週四)

(三)每週星期五全天實施『校外教學』課程。

(四)詳細課程內容，請參閱本校網站最新消息 2021 夏令營活動公告。

註：優惠方式(5/31 前)

報名梯數(合計)	優惠金額	半天優惠
1	0	0
2	200	100
3	700	200
4	1000	95折優惠
5	1400	
6	1800	
7	2300	
8	2800	

六、繳費方式：夏令營及搭交通車費用等繳費單由會計室統一發放繳費單。

七、活動相關資訊查詢：2363-0450 轉 107 學務處 林組長。

八、相關事項說明：

(一)上課時間：上午 8:30~下午 3:50，下午 4:00 開始放學。

(上午 7:30 起有安排老師照顧早到的同學。)

(二)16:30 以後 19:00 以前尚未離校學生，酌收課後照顧費(每梯 400 元)。

(三)活動費用：含教材費、中外籍英師、營隊專業教師鐘點費、午餐、水電費、營隊教學體驗課程車資、門票、導覽解說、DIY、保險等費用。

(四)報名多梯，於期限內繳費，優惠行政作業及校外教學預約費如上表優惠方式。

(五)退費規定：(1)不可抗力因素(如颱風、地震等)停課，或個人因素請假時，不予補課退費。

(2)校外教學若因天候狀況或疫情影響無法成行時，改在校內上課。

(3)特殊原因退費時間：報名繳費後，不克參加者，於活動開始前 30 日提出者退費九成，前 21 日至 30 日退費八成，前 2 日至 20 日退費七成，前一日退費五成，當天未到則不退費。

(4)若因腸病毒或流感無法上課，扣除手續費 300 元，其餘費用依取消天數之比例退費。

(六)備註：今年夏令營特地開設二梯**天文營**，並邀請大家 8/21(六)上陽明山冷水坑實際參與觀星活動，一起來看星星，詳細細節請見報名表。等你們喔~~~

(七)報名表請於 5 月 14 日(週五)前交回各班級任老師並送交學務處彙整。

凡參加者，贈送 2021 新民夏令營活動紀念 T-shirt 一件



私立新民小學 敬啟

私立新民小學 2021 夏令營活動上下學調查表

一、 活動時間：自 110 年 7 月 5 日至 110 年 8 月 27 日。

二、 參加梯：次請於 勾選參加梯次：

梯次	第 1 梯	第 2 梯	第 3 梯	第 4 梯	第 5 梯	第 6 梯	第 7 梯	第 8 梯
勾選								

三、 上下學方式：

(一) 16:00~16:30 家長自接 --- (週一、二、三、四、五)

(二) 16:30 以後 家長自接 --- 一律參加課後留校(週一、二、三、四、五)

(三) 路隊 --- 辛亥捷運 (到 _____ 站下車) 龍安 溫州街 泰順街 39 巷
 和平東路 師大浦城(週一、二、三、四、五)

(四) 家長另安排校外安親補習班 --- (週一、二、三、四、五)

校外安親補習班名稱：_____ 聯絡電話：_____

(五) 自行返家 (請至學務處索取學生自行離校申請書，填寫完整家長簽名後送回學務處，以便製作暑假自回名冊)

(六) 搭乘交通車 請詳填接送地址及聯絡方式(另填交通車登記表)。

1. 請勾選搭乘方式： 搭乘來回 只搭上學 只搭放學

2. 請勾選放學校車到達定點接回方式： 親自接回 學生自行返家

3. 上學(接)地址：_____ 市 _____ 區 _____ 路(街) _____ 段 _____ 巷 _____ 弄 _____ 號 _____

4. 下午放學(回)地址：(無課後班交通車)

(星期____) _____ 市 _____ 區 _____ 路(街) _____ 段 _____ 巷 _____ 弄 _____ 號

(星期____) _____ 市 _____ 區 _____ 路(街) _____ 段 _____ 巷 _____ 弄 _____ 號

注意事項 (請詳閱)

①上下學欲搭乘交通車者，依登記上下車地址，俾便規劃路線及車資，連絡電話：2363-0450 分機 122 洽徐組長。

②本調查表請連同報名表一起繳交班導師轉學務處，以便後續安排，謝謝！

_____ 年 _____ 班 學生姓名：_____

電話：_____ 手機：_____

家長簽章：_____