

新民學校財團法人暨臺北市私立新民國民小學
一一〇學年度
(自110年8月1日至111年7月31日止)

預 算 書



新民學校財團法人暨臺北市私立新民國民小學

一一〇學年度

目 錄

項 目	頁 次
預算總說明	1~2
組織系統表	3
收支餘絀預計表	4
預計長期營運資產變動表	5
預計增置重要長期營運資產明細表	6
收入預算明細表	7
其他教學活動收入預算明細表	8
其他收入預算明細表	9
成本與費用預算明細表	10

新民學校財團法人暨臺北市私立新民國民小學
合併預算說明書
一一〇學年度

全二頁第一頁

一、學校組織及職掌：附件。

二、重要校務計畫：

(一) 校務計畫目標：

1. 強化師生信心，共創校務卓越發展。
2. 凝聚全員共識，實現願景達成教育目標。
3. 透過「專業、團隊、優質、創新、永續」之創新經營，形塑優質學風。
4. 整合善用社區資源，引導有效教學與社區發展。
5. 加強弱勢學生之關懷與輔導，營造零霸凌、零體罰、零拒絕、零歧視、零污染、零障礙之「六零教育」環境。
6. 建立雙語特色的學校，培養學生帶得走的能力，養成終身學習的習慣，實踐「精緻、活力、創新、卓越」的新民願景。

(二) 教務：提昇學生學習效能。

1. 推動教師專業發展與精進課程教學。
2. 實施適性化教學與評量。
3. 推動學校本位課程及發展課程特色。
4. 重視學生智能發展，開發學生多元潛能。
5. 推動資訊融入各領域，活化教學。
6. 營造學習型組織，提升教學效能。
7. 推動行動研究與進行教師同儕輔導。
8. 推動品格教育學習活動，涵養學生優良品德。
9. 教師以愛為核心於教學中融入，深耕生活、生命、生態之「三生教育」。

(三) 學務：加強學生生活教育。

1. 落實民主法治教育。
2. 強化校園倫理，暢通溝通管道。
3. 推動感恩與服務學習。
4. 辦理學生自治活動。
5. 落實體適能，推行健康生活。
6. 推動學生成紀律、責任、尊重、誠實、公平之品格教育核心價值。
7. 重視家庭教育與社區活動。

(四) 總務：建構優質學習環境。

1. 推動校園安全無障礙空間。
2. 充實教學軟硬體，維護與更新學校設備。
3. 全面推動美化、綠化、E化與文化學習環境，發揮境教之學習效能。
4. 營造安全健康、人文、自然、科技、藝術、服務、永續發展之友善校園。

(五) 輔導：建立友善校園。

1. 重視情感教育，落實零體罰的正向輔導與管教。
2. 推動生命教育、性別平等教育、家庭教育與親職教育。
3. 建構和諧、團結的師生教學團隊。
4. 結合社區資源，營造安全、友善校園。

(六) 幼兒園：建立同儕友善互動，培養生活自理能力，養成良好生活習慣。

1. 以孩子為「本位」，建立出快樂與愛的學習環境，增進孩子的自信心，激發孩子的創造力，聆聽孩子的心聲，給予最溫馨的關懷，陪伴孩子快樂成長。
2. 以愛為核心了解孩子、伴隨孩子，幫助孩子健全發展。
3. 實施多元與創新教學，幫助孩子發展多元潛能。
4. 注重安全衛生的膳廚設備及管理，營造健康成長的快樂學習園地。
5. 實施具體教具操作學習，培養與發展孩子學習興趣。

三、 收入預算說明：

一一〇學年度收入預算總額220,757,094元。

(一) 學雜費收入：預算總額76,328,440元。

1. 本學年度小學學生人數一至六年級每年級各4班，預計750人。本學年度已報局核備，一、二年級每人每學期37,788元，三至六年級每人每學期38,788元，上、下兩期合計57,652,000元。
2. 本學年度幼兒園招收大班、中班及小班各一班，預計90人，依據局令規定收費標準，每人每學期學費15,000元，上、下兩學期合計2,700,000元，每人每學期雜費88,758元(內含雜費35,000元、材料費17,758元、活動費18,600元、午餐費8,700元、點心費8,700元)，上、下兩學期合計18,676,440元(每期收6個月)。

(二) 其他教學活動收入：預算總額115,511,304元。

1. 本學年度小學部及幼兒園預計辦理學生學習輔導活動，計有冬夏令營、課外社團課後活動，課外社團多元活動、精進輔導課程與雙語學習特色課程等，合計收入預算115,511,304元。

(三) 其他收入：預算總額28,917,350元。

1. 本學年度小學部其他收入包含補助收入3,592,250元、財務收入1,700,000元及代辦營養午餐、交通車、學生團體保險及租借場地等各項代收收入23,625,100，合計28,917,350元。

四、 成本與費用預算說明：

一一〇學年度支出預算總額205,970,471元。

本年度支出預算經常門人事費110,952,475元、業務費40,923,243元、維護費1,800,000元、退休撫卹費5,406,204元、折舊及攤銷20,736,228元、獎助學金及其他支出共計26,152,321元，合計205,970,471元。

五、 重要長期營運資產增置計畫預算說明：

本學年度為提升教學成效，充實教學設備，提供良好教學環境，預計更換低年級課桌椅及電腦教學設備2,501,400元、電腦週邊設備1,988,950元。合計4,490,350元。

新民學校財團法人暨臺北市私立新民國民小學

組織系統表

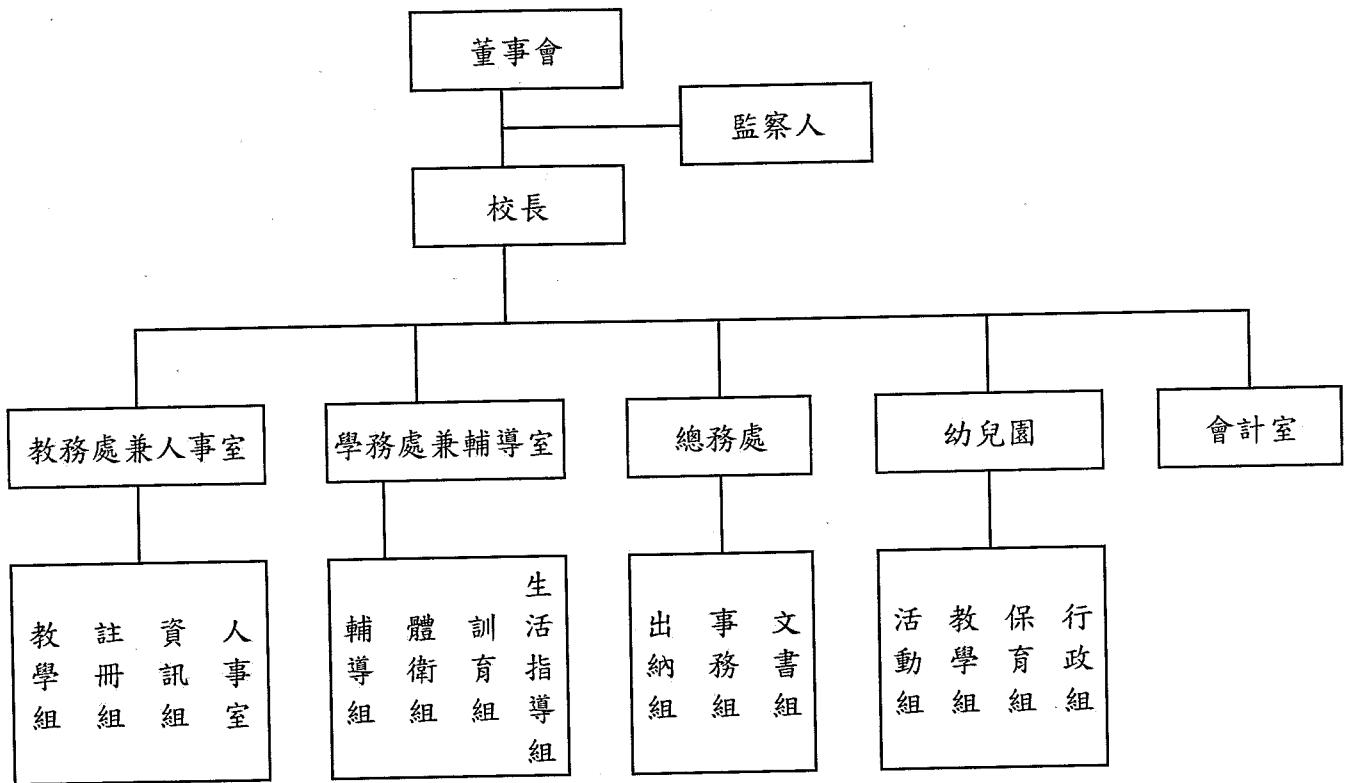

新民學校財團法人暨臺北市私立新民國民小學

收支餘絀預計表

一一〇學年度

全一頁 第一頁

單位：新台幣元

前學年度決算數	項 目	本學年度預算數	估計上學年度 決算數	比較增減	
				金額	%
202,775,500	各項收入	220,757,094	214,323,549	6,433,545	3.00%
63,717,902	學雜費收入	76,328,440	67,051,880	9,276,560	13.83%
110,092,667	其他教學活動收入	115,511,304	117,930,922	(2,419,618)	-2.05%
4,156,391	補助及受贈收入	3,592,250	5,343,138	(1,750,888)	-32.77%
2,560,749	財務收入	1,700,000	1,229,299	470,701	38.29%
22,247,791	其他收入	23,625,100	22,768,310	856,790	3.76%
165,001,224	各項支出成本與費用	205,970,471	201,799,294	4,171,177	2.07%
1,200,156	董事會支出	1,239,176	1,048,658	190,518	18.17%
26,452,331	行政管理支出	31,175,059	28,717,840	2,457,219	8.56%
116,549,574	教學研究及訓輔支出	147,403,915	130,001,416	17,402,499	13.39%
2,154,045	獎助學金支出	2,218,666	1,039,311	1,179,355	113.47%
234,614	財產交易短絀	0	14,537	0	0.00%
18,410,504	其他支出	23,933,655	19,959,035	3,974,620	19.91%
37,774,276	本期餘絀	14,786,623	12,524,255	2,262,368	-100.00%

新民學校財團法人暨臺北市私立新民國民小學

預計長期營運資產變動表

一一〇學年度

單位：新台幣元

項目名稱	估計本學年初 結存金額	預計本學年度 增加金額	預計本學年 度減少金額	預計本學年度 重分類金額	預計本學年度底 結存金額	說明
不動產、房屋及設備	505,323,060	4,490,350	0	0	509,813,410	詳述如次頁
土地	355,578,178	0	0	0	355,578,178	
房屋及建築	85,436,488	0	0	0	85,436,488	
機械儀器及設備	21,969,201	4,490,350	0	0	26,459,551	
圖書及博物	1,077,020	0	0	0	1,077,020	
其他設備	41,262,173		0	0	41,262,173	
預付購置設備款	0	0	0	0	0	
累計折舊	66,130,704	17,782,482	0	0	83,913,186	
房屋及建築	29,282,052	1,220,268	0	0	30,502,320	
機械儀器及設備	18,821,687	8,354,690	0	0	27,176,377	
圖書及博物	1,329,034	243,972	0	0	1,573,006	
其他設備	16,697,931	7,963,552	0	0	24,661,483	
不動產、房屋及設備合計	439,192,356	(13,292,132)	0	0	425,900,224	
無形資產	2,996,837	0	0	0	2,996,837	
電腦軟體	2,996,837	0	0	0	2,996,837	
累計攤提	1,534,397	300,000	0	0	1,834,397	
電腦軟體	1,534,397	300,000	0	0	1,834,397	
無形資產淨額	1,462,440	(300,000)	0	0	1,162,440	
不動產、房屋及設備及無形 資產淨額合計	440,654,796	(13,592,132)	0	0	427,062,664	

新民學校財團法人暨臺北市私立新民國民小學

預計增置重要長期營運資產明細表

一一〇學年度

全一頁 第一頁

單位：新台幣元

科目、重要固定資產及無形資產名稱	提出單位	數量	單價	總價	補助款	自籌款	備註
可調式課桌椅	教務處	500	1,850	925,000	925,000	0	110年私校獎補助計畫
辦公室電腦	教務處	62	32,079.8	1,988,950	1,988,950	0	110年私校獎補助計畫
電腦教室電腦設備	教務處	45	23,333	1,050,000	678,300	371,700	110年私校獎補助計畫(部分自籌款)
Sphero BOLT 15入高級套裝組 BOLT15顆 (含塊狀保護皮及充電行李箱)	教務處	2	93,800	187,600		187,600	110年私校獎補助計畫(自籌款)
CodingOcean： 海霸程式教育桌遊	教務處	10	1,880	18,800		18,800	110年私校獎補助計畫(自籌款)
盛源 86吋觸控式電子教學 顯示螢幕	教務處	4	80,000	320,000		320,000	110年私校獎補助計畫(自籌款)
合計				4,490,350	3,592,250	898,100	

參考來源：總務處—110年度私校獎勵補助款 購置計畫書

說明：110年私校補助款核定金額為3,963,950元，自籌款為核定金額之25%，898100元

新民學校財團法人暨臺北市私立新民國民小學

收入預算明細表

一一〇學年度

全一頁第一頁

單位:新台幣元

前學年度 決算數	項目名稱		本學年度預算數	估計上學年度決算數	本學年度預算與估計上學年度 決算比較		說明
	編號	名稱			差異	%	
63,617,902	4110	學雜費收入	76,328,440	67,051,880	9,276,560	13.83%	
2,600,000	4111	學費收入	2,700,000	2,700,000	0	0.00%	幼兒園學費15,000*90人*2學期=2,700,000元。
61,017,902	4112	雜費收入	73,628,440	64,351,880	9,276,560	14.42%	幼兒園雜費88,758(內含雜費35,000元、材料17,758元、活動費18,600元、午餐費8,700元、點心費8,700元)*90人*2學期=15,976,440元。 小學(一至二年級)雜費37,788*265人*2學期=20,027,640元 小學(三至六年級)雜費38,788*485人*2學期=37,624,360元,合計73,628,440元。
110,092,667	4140	其他教學 活動收入	115,511,304	117,930,922	-2,419,618	-2.05%	學習輔導費(詳如第8頁明細表)。
4,156,391	4150	補助及受贈 收入	3,592,250	5,343,138	-1,750,888	-32.77%	教育局補助減少
4,156,391	4151	補助收入	3,592,250	5,343,138	-1,750,888	-32.77%	教育部(局)各項補助款。
2,560,749	4170	財務收入	1,700,000	1,229,299	470,701	38.29%	
2,560,749	4171	利息收入	1,700,000	1,229,299	470,701	38.29%	存放銀行利息。
2,224,791	4190	其他收入	23,625,100	22,768,310	856,790	3.76%	
2,224,791	4199	雜項收入	23,625,100	22,768,310	856,790	3.76%	午餐、學生交通車等代收代付收入(詳如第9頁明細表)。
182,652,500		合計	220,757,094	214,323,549	6,433,545	3.00%	

新民學校財團法人暨臺北市私立新民國民小學

其他教學活動收入預算明細表

一一〇學年度

全一頁 第一頁

單位：新台幣元

摘要	金額	說明
課後照顧服務	6,452,991	週一至週五放學後16:30~19:30實施，直到家長接回學生止。
課外社團課後活動	9,395,969	週一至週五放學後16:30~19:30實施，電腦創課、自然科學、創意點心、圍棋、舞蹈、合唱、摺紙、武術、體羽球類、弦樂、直排輪、桌遊、美術、跆拳道等多元社團，直到家長接回學生為止，收入增加係參加如數增加。
課外社團多元活動	5,881,594	預計開設自然科學、魔術、珠心算、創意點心、圍棋、舞蹈、合唱、摺紙、武術、體育球類、程式設計、弦樂、鋼琴、游泳、桌球、電腦、直排輪、雙語桌遊、跆拳道等多元社團。
✓ 精進輔導課程	50,965,212	作文輔導(1節/週)，HPM數學(2節/週)、英文會話(2節/週)。
✓ 雙語學習特色課程	38,076,000	發展雙語學習特色課程每週16節。
冬令營	3,536,249	每週計開設創意點心營、襪子娃娃營、自然科學營、創意發明營、英語營、金牌數學營、直排輪營、桌球營、籃球營、探索營等10個營隊。
夏令營	1,203,290	每週計開設創意點心營、樂高機器人營、小主播營、創意發明營、英語營、電腦動畫營、直排輪營、桌球營、籃球營、探索營等10個營隊。
合 計	115,511,304	

新民學校財團法人暨臺北市私立新民國民小學

其他收入預算明細表

一一〇學年度

全一頁 第一頁
單位：新台幣元

摘要	金額	說明
代收收入-代辦費-午餐費	10,200,000	68元*200天(全學年)*750人，合計10,200,000元。
代收收入-代辦費-交通車費	5,919,600	493,300*12月，合計5,919,600元。
代收收入-代辦費-教科書費	3,318,000	2212*750*2學期，合計3,318,000元。
代收收入-代辦費-冷氣使用費	1,500,000	1,000元*750人*2學期，合計1,500,000元。
代收收入-代辦費-其他代辦費	1,845,000	代購學生學用品、畢業紀念冊、幼兒園羊奶等。
代收收入-代付費-家長會費	180,000	120元*750人*2學期，合計180,000元(小學及幼兒園)。
代收收入-代付費-學生團保費	262,500	175元*750人*2學期，合計262,500元(小學及幼兒園)。
其他收入-其他	400,000	場地租借、登記費等。
合計	23,625,100	

新民學校財團法人暨臺北市私立新民國民小學
成本與費用預算明細表
一一〇學年度

全一頁第一頁
單位:新台幣元

前學年度 決算數	項目名稱		本學年度 預算數	估計上學年度 決算數	本學年度預算與估計上學年度 決算比較		說 明
	編號	名稱			差異	%	
1,200,156	5110	董事會支出	1,239,176	1,048,658	190,518	18.17%	開會次數增加。
0	5111	人事費	-	0	0	0.00%	
391,498		交通費	320,000	156,000	164,000	105.13%	董事出席費。
216,000	5112	業務費	300,000	300,000	0	0.00%	董事會餐點或年節禮品及其他相關辦公用品等支出。
592,658	5116	折舊及攤銷	619,176	592,658	26,518	4.47%	年度財產折舊及攤提(建物分攤、及辦公設備)。
26,452,331	5120	行政管理支出	31,175,059	28,717,840	2,457,219	8.56%	
16,236,343	5121	人事費	19,483,612	17,953,082	1,530,530	8.53%	包含行政部門薪資、年終、考績等各項獎金,勞健保費(含二代健保補充保費)。
7,612,606	5122	業務費	8,373,867	8,224,168	149,699	1.82%	各項行政費用與設備,包含招生行銷宣傳、交通車資等費用預算。
662,792	5123	維護費	800,000	600,000	200,000	33.33%	校舍辦公室更新與各項雜項修繕等。
1,174,728	5124	退休撫卹費	1,292,201	1,174,728	117,473	10.00%	聘請的職員增加私校退撫儲金及學校自付退休金。
765,862	5125	折舊及攤銷	1,225,379	765,862	459,517	60.00%	年度財產折舊及攤提。
116,549,574	5130	教學研究及 訓 輔支出	147,403,915	130,001,416	17,402,499	13.39%	
82,862,603	5131	人事費	91,148,863	82,307,380	8,841,483	10.74%	包含教師年終、考績等各項獎金,勞健保費(含二代健保補充保費)。
14,021,468	5132	業務費	32,249,376	29,840,710	2,408,666	8.07%	教學、輔導、學務及教學設備等各項費用增加教學活動與課外體驗。
494,106	5133	維護費	1,000,000	800,000	200,000	25.00%	漏水補強及老舊設備修繕保養。
3,428,336	5134	退休撫卹費	4,114,003	3,428,336	685,667	20.00%	聘請的職員增加私校退撫儲金及學校自付退休金。
15,743,061	5135	折舊及攤銷	18,891,673	13,624,990	5,266,683	38.65%	因上學學期增購置車輛乙輛與建置校園設備增加,因此折舊金額相對提高較往年增加。
2,154,045	5140	獎助學金支出	2,218,666	1,039,311	1,179,355	113.47%	成績優良、直升與推薦入學等各項獎助學金之發放。
18,645,118	51A0	其他支出	23,933,655	19,973,572	3,960,083	19.83%	
234,614	5196	財產交易短絀	-	14,537	-14,537	0.00%	無預計報廢及出售資產
18,410,504	5199	雜項支出	23,933,655	19,959,035	3,974,620	19.91%	課後、多元學習、冬夏令營鐘點費及材料及其他代收代辦等預估費用支出成本增加。
165,001,224		合 計	205,970,471	180,780,797	25,189,674	13.93%	

製 表： 莊瑋玲 台北市私立
新民國民小學 會計 莊瑋玲

主辦會計： 莊瑋玲 台北市私立
新民國民小學 會計 莊瑋玲

校 長： 饒邦安 台北市私立
新民國民小學 校長 饒邦安

董 事 長： 鍾欣瀚 台北市私立
新民國民小學 董事長 鍾欣瀚

臺北市私立新民國民小學
106 臺北市大安區辛亥路1段113號

請寄至：

先生
女士
寶號
公啟



無法投遞
請速退回

使用自動櫃員機(金融卡)繳學費得依學費所列繳款金額繳付不受三萬元之限制。
自動櫃員機轉帳繳款，銀行代號：006、轉入帳號(5158121105604)依繳費單之銷帳編號輸入，並請列印收據保存。
使用信用卡繳費：專屬網頁www.27608818.com，語音專線(02)27608818按1，學校代碼[8814602125]，繳款帳號[5158121105604]

臺北市私立新民國民小學 小學部 110學年度上學期 小一學雜費

姓名	學號	座號	年級	班級	備註
	110060A	60	一年級	新生菁英班	1. 請於110年07月20日前繳納。 2. 若資料有誤請交回會計室更正。 3. 如逾期未繳，仍可利用超商、自動櫃員機或至銀行臨櫃繳納。 4. 繳費單據請自行保存，以利帳務核對。
收入科目		金額	收入科目		金額
雜費		21,960			
事務費		15,828			
教科書費		2,212			
預收課程費		0			
登記費		200			
銷帳編號 5158121105604					
應繳總金額：\$40,200 新台幣 肆萬零貳佰元整					

第二聯：繳款人收執聯

收款分行及經辦

臺北市私立新民國民小學

110學年度上學期 小一學雜費

學號：110060A

部別：小學部

年級：一年級

繳款人	班別：新生菁英班	中華民國 年 月 日
合庫條碼區 企業戶代號 515812 經銷商代號 1105604 應繳金額：\$40,200	主辦分行：南門分行 (02)23966363	超商條碼區 統一超商、萊爾富超商、OK超商、全家超商 100831AL4 5158121105604AAA 10621X000040200 應繳金額：\$40,200(超商繳款須自付\$0元處理費)
	郵局認證欄 認證欄	郵局條碼區 郵局代收劃撥帳號：50286622 戶名：合作金庫商業銀行營業部學雜費專戶 11008311062E1105604AAAAA 00000040200 應繳金額：\$40,200(含代收手續費\$0元)

第一聯：合庫分行存查聯

核章 會計 出納 記帳 櫃員

臺北市私立新民國民小學
106 臺北市大安區辛亥路1段113號

請寄至：

先生
女士
寶號
公啟

無法投遞
請速退回



使用自動櫃員機(金融卡)繳學費得依學費所列繳款金額繳付不受三萬元之限制。
自動櫃員機轉帳繳款，銀行代號：006、轉入帳號(5158121201442)依繳費單之銷帳編號輸入，並請列印收據保存。
使用信用卡繳費：專屬網頁www.27608818.com，語音專線(02)27608818按1，學校代碼[8814602125]，繳款帳號[5158121201442]

臺北市私立新民國民小學 小學部 110學年度上學期 學雜費

姓名	學號	座號	年級	班級	備註
	2021002	44	二年級	二忠	
收入科目		金額	收入科目		金額
雜費		21,960			
事務費		15,828			
教科書費		2,212			
預收課程費					
銷帳編號 5158121201442					
應繳總金額：\$40,000					
新台幣 肆萬元整					

- 請於110年8月15日前繳納。
- 若資料有誤請交回會計室更正。
- 如逾期未繳，仍可利用超商、自動櫃員機或至銀行臨櫃繳納。
- 繳費單據請自行保存，以利帳務核對。
- 注意：使用信用卡繳費者逾期無法繳納。

第二聯：繳款人收執聯

收款分行及經辦

臺北市私立新民國民小學

110學年度上學期 學雜費

學號：2021002

繳款人	班別：二忠	中華民國 年 月 日	部別：小學部	年級：二年級
合庫條碼區	主辦分行：南門分行 (02)23966363		超商條碼區 統一超商、萊爾富超商、OK超商、全家超商 100930AL3 5158121201442AAA 106251000040000 應繳金額：\$40,000(超商繳款須自付\$0元處理費)	第一聯：合庫分行存查聯
	企業戶代號 515812 經銷商代號 1201442 應繳金額：\$40,000			
郵局認證欄	郵局代收劃撥帳號：50286622 戶名：合作金庫商業銀行營業部學雜費專戶 11009301062E1201442AAAA 00000040000 應繳金額：\$40,000(含代收手續費\$0元)			
認證欄				

核章 會計 出納 記帳 櫃員

臺北市私立新民國民小學
106 臺北市大安區辛亥路1段113號

請寄至：

先生
女士
寶號
公啟

無法投遞
請速退回

合作金庫銀行
TRUSTEE COOPERATIVE BANK

使用自動櫃員機(金融卡)繳學費得依學費所列繳款金額繳付不受三萬元之限制。
自動櫃員機轉帳繳款,銀行代號:006、轉入帳號(5158121301440)依繳費單之銷帳編號輸入,並請列印收據保存。
使用信用卡繳費:專屬網頁www.27608818.com,語音專線(02)27608818按1,學校代碼[8814602125],繳款帳號[5158121301440]

臺北市私立新民國民小學 小學部 110學年度上學期 學雜費

姓名	學號 2021007	座號 44	年級 三年級 班級 三忠	備註
收入科目	金額	收入科目	金額	1. 請於110年8月15日前繳納。 2. 若資料有誤請交回會計室更正。 3. 如逾期未繳,仍可利用超商、自動櫃員機或至銀行臨櫃繳納。 4. 繳費單據請自行保存,以利帳務核對。 5. 注意:使用信用卡繳費者逾期無法繳納。
雜費	21,960			
事務費	16,828			
教科書費	2,212			
預收課程費				
銷帳編號 5158121301440				第二聯:繳款人收執聯
應繳總金額: \$41,000 新台幣 肆萬壹仟元整				

收款分行及經辦

臺北市私立新民國民小學

110學年度上學期 學雜費

學號:2021007

繳款人 班別:三忠 中華民國 年 月 日 部別:小學部 年級:三年級

合庫條碼區	 企業戶代號 515812 經銷商代號 1301440 應繳金額: \$41,000	主辦分行:南門分行 (02)23966363	超商條碼區 統一超商、萊爾富超商、OK超商、全家超商 100930AL4 5158121301440AAA 106243000041000 應繳金額: \$41,000(超商繳款須自付\$0元處理費)	第一聯:合庫分行存查聯
	郵局認證欄 認證欄	郵局條碼區 郵局代收劃撥帳號:50286622 戶名:合作金庫商業銀行營業部學雜費專戶 11009301062E1301440AAAAA 00000041000 應繳金額: \$41,000(含代收手續費\$0元)		

核章 會計 出納 記帳 櫃員

臺北市私立新民國民小學
106 臺北市大安區辛亥路1段113號

請寄至：

先生
女士
寶號
公啟



無法投遞
請速退回

使用自動櫃員機(金融卡)繳學費得依學費所列繳款金額繳付不受三萬元之限制。
自動櫃員機轉帳繳款，銀行代號：006、轉入帳號(5158121402335)依繳費單之銷帳編號輸入，並請列印收據保存。
使用信用卡繳費：專屬網頁www.27608818.com，語音專線(02)27608818按1，學校代碼[8814602125]，繳款帳號[5158121402335]

臺北市私立新民國民小學 小學部 110學年度上學期 學雜費

姓名	學號	座號	年級	備註
	2021011	33	四年級 班級 四孝	1. 請於110年8月15日前繳納。 2. 若資料有誤請交回會計室更正。 3. 如逾期未繳，仍可利用超商、自動櫃員機或至銀行臨櫃繳納。 4. 繳費單據請自行保存，以利帳務核對。 5. 注意：使用信用卡繳費者逾期無法繳納。
收入科目	金額	收入科目	金額	
雜費	21,960			
事務費	16,828			
教科書費	2,212			
預收課程費				
銷帳編號 5158121402335				
應繳總金額：\$41,000 新台幣 肆萬壹仟元整				

第二聯：繳款人收執聯

收款分行及經辦

臺北市私立新民國民小學 110學年度上學期 學雜費 學號：2021011
中華民國 年 月 日 部別：小學部 年級：四年級

繳款人	班別：四孝	主辦分行：南門分行 (02)23966363	超商條碼區	統一超商、萊爾富超商、OK超商、全家超商 100930AL4 5158121402335AAA 106284000041000 應繳金額：\$41,000(超商繳款須自付\$0元處理費)
合庫條碼區	 企業戶代號 515812 經銷商代號 1402335 應繳金額：\$41,000	郵局認證欄	郵局條碼區	 郵局代收劃撥帳號：50286622 戶名：合作金庫商業銀行營業部學雜費專戶 11009301062E1402335AAAA 00000041000 應繳金額：\$41,000(含代收手續費\$0元)
認證欄				

第一聯：合庫分行存查聯

核章 會計 出納 記帳 櫃員

臺北市私立新民國民小學
106 臺北市大安區辛亥路1段113號

請寄至：

先生
女士
寶號
公啟

無法投遞
請速退回



使用自動櫃員機(金融卡)繳學費得依學費所列繳款金額繳付不受三萬元之限制。
自動櫃員機轉帳繳款，銀行代號：006、轉入帳號(5158121502395)依繳費單之銷帳編號輸入，並請列印收據保存。
使用信用卡繳費：專屬網頁www.27608818.com，語音專線(02)27608818按1，學校代碼[8814602125]，繳款帳號[5158121502395]

臺北市私立新民國民小學 小學部 110學年度上學期 學雜費

姓名	學號 2021018	座號 39	年級 五年級 班級 五孝	備註
收入科目	金額	收入科目	金額	1. 請於110年8月15日前繳納。 2. 若資料有誤請交回會計室更正。 3. 如逾期未繳，仍可利用超商、自動櫃員機或至銀行臨櫃繳納。 4. 繳費單據請自行保存，以利帳務核對。 5. 注意：使用信用卡繳費者逾期無法繳納。
雜費	21,960			
事務費	16,828			
教科書費	2,212			
預收課程費				
銷帳編號 5158121502395				第二聯：繳款人收執聯
應繳總金額：\$41,000 新台幣 肆萬壹仟元整				

收款分行及經辦

臺北市私立新民國民小學

110學年度上學期 學雜費

學號：2021018

繳款人 班別：五孝 中華民國 年 月 日 部別：小學部 年級：五年級

合庫條碼區	 企業戶代號 515812 經銷商代號 1502395 應繳金額：\$41,000	主辦分行：南門分行 (02)23966363	超商條碼區 統一超商、萊爾富超商、OK超商、全家超商 100930AL4 5158121502395AAA 10628X000041000 應繳金額：\$41,000(超商繳款須自付\$0元處理費)
	郵局認證欄 認證欄	郵局條碼區 郵局代收劃撥帳號：50286622 戶名：合作金庫商業銀行營業部學雜費專戶 11009301062E1502395AAAA 00000041000 應繳金額：\$41,000(含代收手續費\$0元)	

第一聯：合庫分行存查聯

核章 會計 出納 記帳 櫃員

臺北市私立新民國民小學
106 臺北市大安區辛亥路1段113號

請寄至：

先生
女士
寶號
公啟

無法投遞
請速退回

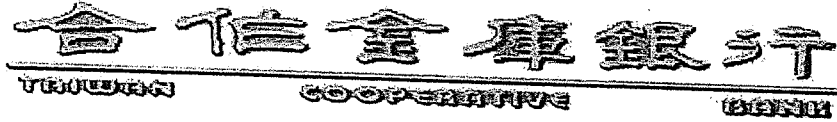

使用自動櫃員機(金融卡)繳學費得依學費所列繳款金額繳付不受三萬元之限制。
自動櫃員機轉帳繳款，銀行代號：006、轉入帳號(5158121602265)依繳費單之銷帳編號輸入，並請列印收據保存。
使用信用卡繳費：專屬網頁www.27608818.com，語音專線(02)27608818按1，學校代碼[8814602125]，繳款帳號[5158121602265]

臺北市私立新民國民小學 小學部 110學年度上學期 學雜費

姓名	學號	座號	年級	備註
	2021021	26	六年級 班級 六孝	1. 請於110年8月15日前繳納。 2. 若資料有誤請交回會計室更正。 3. 如逾期未繳，仍可利用超商、自動櫃員機或至銀行臨櫃繳納。 4. 繳費單據請自行保存，以利帳務核對。 5. 注意：使用信用卡繳費者逾期無法繳納。
收入科目	金額	收入科目	金額	
雜費	21,960			
事務費	16,828			
教科書費	2,212			
預收課程費				
銷帳編號 5158121602265				第二聯：繳款人收執聯
應繳總金額：\$41,000 新台幣 肆萬壹仟元整				

收款分行及經辦

臺北市私立新民國民小學

110學年度上學期 學雜費

學號：2021021

繳款人	班別：六孝	中華民國 年 月 日	部別：小學部	年級：六年級
合庫條碼區 企業戶代號 515812 經銷商代號 1602265 應繳金額：\$41,000	主辦分行：南門分行 (02)23966363	超商條碼區 統一超商、萊爾富超商、OK超商、全家超商 100930AL4 5158121602265AAA 106279000041000 應繳金額：\$41,000(超商繳款須自付\$0元處理費)	郵局條碼區 郵局代收劃撥帳號：50286622 戶名：合作金庫商業銀行營業部學雜費專戶 11009301062E1602265AAAAA 00000041000 應繳金額：\$41,000(含代收手續費\$0元)	第一聯：合庫分行存查聯
	認證欄 核章 會計 出納 記帳 櫃員			

臺北市私立新民國民小學
106 臺北市大安區辛亥路1段113號

請寄至：

先生
女士
寶號
公啟

合作金庫銀行

TELEPHONE COOPERATIVE BANK

無法投遞
請速退回

使用自動櫃員機(金融卡)繳學費得依學費所列繳款金額繳付不受三萬元之限制。
自動櫃員機轉帳繳款，銀行代號：006、轉入帳號(5158122105613)依繳費單之銷帳編號輸入，並請列印收據保存。
使用信用卡繳費：專屬網頁www.27608818.com，語音專線(02)27608818按1，學校代碼[8814602125]，繳款帳號[5158122105613]

臺北市私立新民國民小學 小學部 110學年度上學期 特色課程及代收辦-菁英小一

姓名	學號	座號	年級	備註
	110061A	61	一年級 班級 新生菁英班	1. 請於110年07月05日前繳納。 2. 若資料有誤請交回會計室更正。 3. 如逾期未繳，仍可利用超商、自動櫃員機或至銀行臨櫃繳納。 4. 特色課程包括：精進學習指導、英語全科、創客、HPM數學等課程及補充教材、作業簿。
收入科目	金額	收入科目	金額	
特色課程	19,505			
代收辦 校外教學	1,200			
代收辦 家長會費	120			
代收辦 團險	175			
代收辦 冷氣使用費	1,000			
銷帳編號 5158122105613				
應繳總金額：\$22,000 新台幣 貳萬貳仟元整				

第二聯：繳款人收執聯

收款分行及經辦

臺北市私立新民國民小學 110學年度上學期 特色課程及代收辦-菁英小一 學號：110061A
部別：小學部 年級：一年級

繳款人	班別：新生菁英班	中華民國 年 月 日	年級：一年級
合庫條碼區	主辦分行：南門分行 (02)23966363 企業戶代號 515812 經銷商代號 2105613 應繳金額：\$22,000	超商條碼區	統一超商、萊爾富超商、OK超商、全家超商 100831A13 5158122105613AAA 106273000022000 應繳金額：\$22,000(超商繳款須自付\$0元處理費)
	郵局認證欄 認證欄		郵局條碼區 郵局代收劃撥帳號：50286622 戶名：合作金庫商業銀行營業部學雜費專戶 11008311062E2105613AAAAA 00000022000 應繳金額：\$22,000(含代收手續費\$0元)

第一聯：合庫分行存查聯

核章 會計 出納 記帳 櫃員

臺北市私立新民國民小學
106 臺北市大安區辛亥路1段113號

請寄至：王立堯

先生
女士
寶號
公啟

無法投遞
請速退回



使用自動櫃員機(金融卡)繳學費得依學費所列繳款金額繳付不受三萬元之限制。
自動櫃員機轉帳繳款，銀行代號：006、轉入帳號(5158126201019)依繳費單之銷帳編號輸入，並請列印收據保存。
使用信用卡繳費：專屬網頁www.27608818.com，語音專線(02)27608818按1，學校代碼[8814602125]，繳款帳號[5158126201019]

臺北市私立新民國民小學 小學部 110學年度上學期 特色課程及代辦費-菁英班

姓名	學號	座號	年級	班級	備註	
王立堯	109001	01	二年級	二忠	1. 請於110年8月15日前繳納。 2. 可利用超商、自動櫃員機、信用卡或至銀行臨櫃繳納。 3. 繳費單據請自行保存，以利帳務核對。 4. 特色課程包括：精進學習指導、英語全科、創客、HPM數學等課程及補充教材、作業簿。 5. 注意：使用信用卡繳費者逾期無法繳納。	
收入科目		金額	收入科目			金額
特色課程		20,730				
代辦費 育藝深遠		500				
代辦費 校外教學		1,200				
代辦費 家長會費		120				
代辦費 團險		175				
代辦費 冷氣使用費		1,000				
銷帳編號 5158126201019						
應繳總金額：\$23,725						
新台幣 貳萬參仟柒佰貳拾伍元整						

第二聯：繳款人收執聯

收款分行及經辦

臺北市私立新民國民小學 110學年度上學期 特色課程及代辦費-菁英班 學號：109001
繳款人 王立堯 班別：二忠 中華民國 年 月 日 部別：小學部 年級：二年級

合庫條碼區	 企業戶代號 515812 經銷商代號 6201019 應繳金額：\$23,725	主辦分行：南門分行 (02)23966363	超商條碼區	統一超商、萊爾富超商、OK超商、全家超商 100930AL3 5158126201019AAA 106213000023725 應繳金額：\$23,725(超商繳款須自付\$0元處理費)
	郵局認證欄 郵局代收劃撥帳號：50286622 戶名：合作金庫商業銀行營業部學雜費專戶 11009301062E6201019AAAAA 00000023725 應繳金額：\$23,725(含代收手續費\$0元)			
認證欄				

第一聯：合庫分行存查聯

核章 會計 出納 記帳 櫃員

臺北市私立新民國民小學
106 臺北市大安區辛亥路1段113號

請寄至：王祺淵

先生
女士
寶號
公啟

無法投遞
請速退回



使用自動櫃員機(金融卡)繳學費得依學費所列繳款金額繳付不受三萬元之限制。
自動櫃員機轉帳繳款，銀行代號：006、轉入帳號(5158127301452)依繳費單之銷帳編號輸入，並請列印收據保存。
使用信用卡繳費：專屬網頁www.27608818.com，語音專線(02)27608818按1，學校代碼[8814602125]，繳款帳號[5158127301452]

臺北市私立新民國民小學 小學部 110學年度上學期 特色課程與代收辦-菁英班

姓名 王祺淵	學號 10861001	座號 45	年級 三年級 班級 三忠	備註
收入科目	金額	收入科目	金額	1. 請於110年8月15日前繳納。 2. 可利用超商、自動櫃員機、信用卡或至銀行臨櫃繳納。 3. 繳費單據請自行保存，以利帳務核對。 4. 特色課程包括：精進學習指導、英語全科、創客等課程及補充教材、作業簿。 5. 注意：使用信用卡繳費者逾期無法繳納。
特色課程	19,785			
代辦費 育藝深遠	500			
代辦費 校外教學	1,200			
代辦費 家長會費	120			
代辦費 團險	175			
代辦費 冷氣使用費	1,000			
銷帳編號 5158127301452				收款分行及經辦
應繳總金額：\$22,780 新台幣 貳萬貳仟柒佰捌拾元整				

第二聯：繳款人收執聯

臺北市私立新民國民小學 110學年度上學期 特色課程與代收辦-菁英班 學號：10861001
繳款人 王祺淵 班別：三忠 中華民國 年 月 日 部別：小學部 年級：三年級

合庫條碼區	 企業戶代號 515812 經銷商代號 7301452 應繳金額：\$22,780	主辦分行：南門分行 (02)23966363 超商條碼區 統一超商、萊爾富超商、OK超商、全家超商 100930AL3 5158127301452AAA 106252000022780 應繳金額：\$22,780(超商繳款須自付\$0元處理費)	郵局條碼區 郵局代收劃撥帳號：50286622 戶名：合作金庫商業銀行營業部學雜費專戶 11009301062E7301452AAAAA 00000022780 應繳金額：\$22,780(含代收手續費\$0元)
	郵局認證欄 認證欄		

第一聯：合庫分行存查聯

核章 會計 出納 記帳 櫃員

臺北市私立新民國民小學
106 臺北市大安區辛亥路1段113號

請寄至：廖沛絮

先生
女士
寶號
公啟

無法投遞
請速退回

合作金庫銀行
TELEPHONE COOPERATIVE BANK

使用自動櫃員機(金融卡)繳學費得依學費所列繳款金額繳付不受三萬元之限制。
自動櫃員機轉帳繳款，銀行代號：006、轉入帳號(5158127402148)依繳費單之銷帳編號輸入，並請列印收據保存。
使用信用卡繳費：專屬網頁www.27608818.com，語音專線(02)27608818按1，學校代碼[8814602125]，繳款帳號[5158127402148]

臺北市私立新民國民小學 小學部 110學年度上學期 特色課程與代收辦-菁英班

姓名 廖沛絮	學號 10761126	座號 14	年級 四年級 班級 四孝	備註
收入科目		金額		1. 請於110年8月15日前繳納。 2. 可利用超商、自動櫃員機、信用卡或至銀行臨櫃繳納。 3. 繳費單據請自行保存，以利帳務核對。 4. 特色課程包括：精進學習指導、英語全科、創客等課程及補充教材、作業簿。 5. 注意：使用信用卡繳費者逾期無法繳納。
特色課程	20,460	收入科目	金額	
代辦費 育藝深遠	500			
代辦費 校外教學	1,200			
代辦費 家長會費	120			
代辦費 團險	175			
代辦費 冷氣使用費	1,000			
銷帳編號 5158127402148				收款分行及經辦
應繳總金額：\$23,455 新台幣 貳萬參仟肆佰伍拾伍元整				

第二聯：繳款人收執聯

臺北市私立新民國民小學 110學年度上學期 特色課程與代收辦-菁英班 學號：10761126

繳款人廖沛絮 班別：四孝 中華民國 年 月 日 部別：小學部 年級：四年級

合庫條碼區	 企業戶代號 515812 經銷商代號 7402148 應繳金額：\$23,455	主辦分行：南門分行 (02)23966363	超商條碼區 統一超商、萊爾富超商、OK超商、全家超商 100930AL3 5158127402148AAA 1062B1000023455 應繳金額：\$23,455(超商繳款須自付\$0元處理費)
	郵局認證欄 認證欄	郵局條碼區 郵局代收劃撥帳號：50286622 戶名：合作金庫商業銀行營業部學雜費專戶 11009301062E7402148AAAA 00000023455 應繳金額：\$23,455(含代收手續費\$0元)	

第一聯：合庫分行存查聯

核章 會計 出納 記帳 櫃員

臺北市私立新民國民小學
106 臺北市大安區辛亥路1段113號

請寄至：劉子寧

先生
女士
寶號
公啟

無法投遞
請速退回



使用自動櫃員機(金融卡)繳學費得依學費所列繳款金額繳付不受三萬元之限制。
自動櫃員機轉帳繳款，銀行代號：006、轉入帳號(5158127502183)依繳費單之銷帳編號輸入，並請列印收據保存。
使用信用卡繳費：專屬網頁www.27608818.com，語音專線(02)27608818按1，學校代碼[8814602125]，繳款帳號[5158127502183]

臺北市私立新民國民小學 小學部 110學年度上學期 特色課程與代收辦-菁英班

姓名 劉子寧	學號 106019	座號 18	年級 五年級 班級 五孝	備註
收入科目		金額		1. 請於110年8月15日前繳納。 2. 可利用超商、自動櫃員機、信用卡或至銀行臨櫃繳納。 3. 繳費單據請自行保存，以利帳務核對。 4. 特色課程包括：精進學習指導、英語全科、創客等課程及補充教材、作業簿。 5. 注意：使用信用卡繳費者逾期無法繳納。
特色課程		21,480	收入科目	
代辦費 育藝深遠		500	金額	
代辦費 校外教學		1,200		
代辦費 家長會費		120		
代辦費 團險		175		
代辦費 冷氣使用費		1,000		
銷帳編號 5158127502183				
應繳總金額：\$24,475 新台幣 貳萬肆仟肆佰柒拾伍元整				

收款分行及經辦

臺北市私立新民國民小學 110學年度上學期 特色課程與代收辦-菁英班 學號：106019
繳款人 劉子寧 班別：五孝 中華民國 年 月 日 部別：小學部
年級：五年級

合庫條碼區	 企業戶代號 515812 經銷商代號 7502183 應繳金額：\$24,475	主辦分行：南門分行 (02)23966363	超商條碼區	統一超商、萊爾富超商、OK超商、全家超商 100930AL3 5158127502183AAA 106259000024475 應繳金額：\$24,475(超商繳款須自付\$0元處理費)
	郵局認證欄 認證欄	郵局代收劃撥帳號：50286622 戶名：合作金庫商業銀行營業部學雜費專戶 11009301062E7502183AAAA 00000024475 應繳金額：\$24,475(含代收手續費\$0元)		

第二聯：繳款人收執聯

第一聯：合庫分行存查聯

核章 會計 出納 記帳 櫃員

臺北市私立新民國民小學
106 臺北市大安區辛亥路1段113號

請寄至：謝煥晟

先生
女士
寶號
公啟

無法投遞
請速退回



使用自動櫃員機(金融卡)繳學費得依學費所列繳款金額繳付不受三萬元之限制。
自動櫃員機轉帳繳款，銀行代號：006、轉入帳號(5158127601114)依繳費單之銷帳編號輸入，並請列印收據保存。
使用信用卡繳費：專屬網頁www.27608818.com，語音專線(02)27608818按1，學校代碼[8814602125]，繳款帳號[5158127601114]

臺北市私立新民國民小學 小學部 110學年度上學期 特色課程與代收辦-菁英班

姓名 謝煥晟	學號 105001	座號 11	年級 六年級 班級 六忠	備註
收入科目	金額	收入科目	金額	1. 請於110年8月15日前繳納。 2. 可利用超商、自動櫃員機、信用卡或至銀行臨櫃繳納。 3. 繳費單據請自行保存，以利帳務核對。 4. 特色課程包括：精進學習指導、英語全科、創客等課程及補充教材、作業簿。 5. 注意：使用信用卡繳費者逾期無法繳納。
特色課程	20,013			
代辦費 育藝深遠	500			
代辦費 校外教學	1,200			
代辦費 家長會費	120			
代辦費 團險	175			
代辦費 冷氣使用費	1,000			
銷帳編號 5158127601114				
應繳總金額：\$23,008 新台幣 貳萬參仟零捌元整				

第二聯：繳款人收執聯

收款分行及經辦

臺北市私立新民國民小學 110學年度上學期 特色課程與代收辦-菁英班 學號：105001
繳款人 謝煥晟 班別：六忠 中華民國 年 月 日 部別：小學部 年級：六年級

合庫條碼區	 企業戶代號 515812 經銷商代號 7601114 應繳金額：\$23,008	主辦分行：南門分行 (02)23966363	超商條碼區	統一超商、萊爾富超商、OK超商、全家超商 100930AL3 515812760114AAA 106255000023008 應繳金額：\$23,008(超商繳款須自付\$0元處理費)
	郵局認證欄 認證欄	郵局條碼區 郵局代收劃撥帳號：50286622 戶名：合作金庫商業銀行營業部學雜費專戶 11009301062E760114AAAA 00000023008 應繳金額：\$23,008(含代收手續費\$0元)		

第一聯：合庫分行存查聯

核章 會計 出納 記帳 櫃員

臺北市私立新民國民小學
106 臺北市大安區辛亥路1段113號

請寄至：

先生
女士
寶號
公啟

無法投遞
請速退回

合作金庫銀行

TRADE MARK COOPERATIVE BANK

使用自動櫃員機(金融卡)繳學費得依學費所列繳款金額繳付不受三萬元之限制。
自動櫃員機轉帳繳款，銀行代號：006、轉入帳號(5158124108393)依繳費單之銷帳編號輸入，並請列印收據保存。
使用信用卡繳費：專屬網頁www.27608818.com，語音專線(02)27608818按1，學校代碼[8814602125]，繳款帳號[5158124108393]

臺北市私立新民國民小學 小學部 110學年度上學期 特色課程及代收辦-雙語小一

姓名	學號 110339B	座號 39	年級 一年級 班級 新生雙語C班	備註
收入科目	金額	收入科目	金額	1. 請於110年07月20日前繳納。 2. 若資料有誤請交回會計室更正。 3. 如逾期未繳，仍可利用超商、自動櫃員機或至銀行臨櫃繳納。 4. 繳費單據請自行保存，以利帳務核對。 5. 特色課程包括：精進學習指導、Rdg. St.、弦樂英語全科、創客、HPM數學等課程及補充教材、作業簿。
特色課程	38,025			
代收辦 校外教學	1,200			
代收辦 家長會費	120			
代收辦 團險	175			
代收辦 冷氣使用費	1,000			
銷帳編號 5158124108393				第二聯：繳款人收執聯
應繳總金額：\$40,520 新台幣 肆萬零伍佰貳拾元整				

收款分行及經辦

臺北市私立新民國民小學 110學年度上學期 特色課程及代收辦-雙語小一 學號：110339B
部別：小學部 年級：一年級

繳款人	班別：新生雙語C班	中華民國 年 月 日	第一聯：合庫分行存查聯
合庫條碼區	主辦分行：南門分行 (02)23966363 企業戶代號 515812 經銷商代號 4108393 應繳金額：\$40,520	超商條碼區 統一超商、萊爾富超商、OK超商、全家超商 100831A4 5158124108393AAA 106233000040520 應繳金額：\$40,520(超商繳款須自付\$0元處理費)	第一聯：合庫分行存查聯
	郵局認證欄 認證欄		

核章 會計 出納 記帳 櫃員

臺北市私立新民國民小學
106 臺北市大安區辛亥路1段113號

請寄至：吳祐樂

先生
女士
寶號
公啟



無法投遞
請速退回

使用自動櫃員機(金融卡)繳學費得依學費所列繳款金額繳付不受三萬元之限制。
自動櫃員機轉帳繳款，銀行代號：006、轉入帳號(5158128202023)依繳費單之銷帳編號輸入，並請列印收據保存。
使用信用卡繳費：專屬網頁www.27608818.com，語音專線(02)27608818按1，學校代碼[8814602125]，繳款帳號[5158128202023]

臺北市私立新民國民小學 小學部 110學年度上學期 特色課程及代辦費-雙語班

姓名	學號	座號	年級	備註
吳祐樂	109042	02	二年級 班級 二孝	1. 請於110年8月15日前繳納。 2. 可利用超商、自動櫃員機、信用卡或至銀行臨櫃繳納。 3. 繳費單據請自行保存，以利帳務核對。 4. 特色課程包括：精進學習指導、Rdg. St.、弦樂英語全科、創客、HPM數學等課程及補充教材、作業簿。 5. 注意：使用信用卡繳費者逾期無法繳納。
收入科目	金額	收入科目	金額	
特色課程	41,150			
代辦費 育藝深遠	500			
代辦費 校外教學	1,200			
代辦費 家長會費	120			
代辦費 團險	175			
代辦費 冷氣使用費	1,000			
銷帳編號 5158128202023				第二聯：繳款人收執聯
應繳總金額：\$44,145 新台幣 肆萬肆仟壹佰肆拾伍元整				

收款分行及經辦

臺北市私立新民國民小學 110學年度上學期 特色課程及代辦費-雙語班 學號：109042
部別：小學部 年級：二年級

繳款人 吳祐樂	班別：二孝	中華民國 年 月 日	統一超商、萊爾富超商、OK超商、全家超商	第一聯：合庫分行存查聯
合庫條碼區	企業戶代號 515812 經銷商代號 8202023 應繳金額：\$44,145	主辦分行：南門分行 (02)23966363	100930AL4 5158128202023AAA 106258000044145 應繳金額：\$44,145(超商繳款須自付\$0元處理費)	
郵局認證欄			郵局代收劃撥帳號：50286622 戶名：合作金庫商業銀行營業部學雜費專戶	第一聯：合庫分行存查聯
認證欄			11009301062E8202023AAAAA 00000044145 應繳金額：\$44,145(含代收手續費\$0元)	

核章 會計 出納 記帳 櫃員

臺北市私立新民國民小學
106 臺北市大安區辛亥路1段113號

請寄至：宮悅慈

先生
女士
寶號
公啟

無法投遞
請速退回



使用自動櫃員機(金融卡)繳學費得依學費所列繳款金額繳付不受三萬元之限制。
自動櫃員機轉帳繳款，銀行代號：006、轉入帳號(5158120304284)依繳費單之銷帳編號輸入，並請列印收據保存。
使用信用卡繳費：專屬網頁www.27608818.com，語音專線(02)27608818按1，學校代碼[8814602125]，繳款帳號[5158120304284]

臺北市私立新民國民小學 小學部 110學年度上學期 特色課程和代收辦-雙語班

姓名 宮悅慈	學號 10862067	座號 28	年級 三年級 班級 三愛	備註
收入科目	金額	收入科目	金額	1. 請於110年8月15日前繳納。 2. 可利用超商、自動櫃員機、信用卡或至銀行臨櫃繳納。 3. 繳費單據請自行保存，以利帳務核對。 4. 特色課程包括：精進學習指導、Rdg. St.、弦樂英語全科、創客課程及補充教材、各科及補充教材、作業簿。 5. 注意：使用信用卡繳費者逾期無法繳納。
特色課程	38,920			
代辦費 育藝深遠	500			
代辦費 校外教學	1,200			
代辦費 家長會費	120			
代辦費 團險	175			
代辦費 冷氣使用費	1,000			
銷帳編號 5158120304284				第二聯：繳款人收執聯
應繳總金額：\$41,915 新台幣 肆萬壹仟玖佰壹拾伍元整				

收款分行及經辦

臺北市私立新民國民小學 110學年度上學期 特色課程和代收辦-雙語班 學號：10862067
 繳款人 宮悅慈 班別：三愛 中華民國 年 月 日 部別：小學部 年級：三年級

合庫條碼區	主辦分行：南門分行 (02)23966363 企業戶代號 515812 經銷商代號 0304284 應繳金額：\$41,915	超商條碼區	統一超商、萊爾富超商、OK超商、全家超商 100930AL4 5158120304284AAA 10628X000041915 應繳金額：\$41,915(超商繳款須自付\$0元處理費)	第一聯：合庫分行存查聯
	郵局認證欄 認證欄		郵局條碼區 郵局代收劃撥帳號：50286622 戶名：合作金庫商業銀行營業部學雜費專戶 11009301062E0304284AAAAA 00000041915 應繳金額：\$41,915(含代收手續費\$0元)	

核章 會計 出納 記帳 櫃員

臺北市私立新民國民小學
106 臺北市大安區辛亥路1段113號

請寄至：

先生
女士
寶號
公啟

無法投遞
請速退回



使用自動櫃員機(金融卡)繳學費得依學費所列繳款金額繳付不受三萬元之限制。
自動櫃員機轉帳繳款，銀行代號：006、轉入帳號(5158120404471)依繳費單之銷帳編號輸入，並請列印收據保存。
使用信用卡繳費：專屬網頁www.27608818.com，語音專線(02)27608818按1，學校代碼[8814602125]，繳款帳號[5158120404471]

臺北市私立新民國民小學 小學部 110學年度上學期 特色課程和代收辦-雙語班

姓名	學號	座號	年級	備註
	2021069	47	四年級 班級 四愛	
收入科目	金額	收入科目	金額	
特色課程	38,715			1. 請於110年8月15日前繳納。
代辦費 育藝深遠	500			2. 可利用超商、自動櫃員機、信用卡或至銀行臨櫃繳納。
代辦費 校外教學	1,200			3. 繳費單據請自行保存，以利帳務核對。
代辦費 家長會費	120			4. 特色課程包括：精進學習指導、Rdg. St.、弦樂英語全科、創客課程及補充教材、各科及補充教材、作業簿。
代辦費 團險	175			5. 注意：使用信用卡繳費者逾期無法繳納。
代辦費 冷氣使用費	1,000			
銷帳編號 5158120404471				
應繳總金額：\$41,710				
新台幣 肆萬壹仟柒佰壹拾元整				

第二聯：繳款人收執聯

收款分行及經辦

臺北市私立新民國民小學 110學年度上學期 特色課程和代收辦-雙語班 學號：2021069
繳款人 班別：四愛 中華民國 年 月 日 部別：小學部 年級：四年級

合庫條碼區	 企業戶代號 515812 經銷商代號 0404471 應繳金額：\$41,710	主辦分行：南門分行 (02)23966363	超商條碼區	統一超商、萊爾富超商、OK超商、全家超商 100930AL4 5158120404471AAA 1062AX000041710 應繳金額：\$41,710(超商繳款須自付\$0元處理費)
	郵局認證欄 認證欄	郵局代收劃撥帳號：50286622 戶名：合作金庫商業銀行營業部學雜費專戶 11009301062E0404471AAAA 00000041710 應繳金額：\$41,710(含代收手續費\$0元)		

第一聯：合庫分行存查聯

核章 會計 出納 記帳 櫃員

臺北市私立新民國民小學
106 臺北市大安區辛亥路1段113號

請寄至：吳亭頤

先生
女士
寶號
公啟

無法投遞
請速退回

合作金庫銀行
TEIWAAN COOPERATIVE BANK

使用自動櫃員機(金融卡)繳學費得依學費所列繳款金額繳付不受三萬元之限制。
自動櫃員機轉帳繳款，銀行代號：006、轉入帳號(5158129503142)依繳費單之銷帳編號輸入，並請列印收據保存。
使用信用卡繳費：專屬網頁www.27608818.com，語音專線(02)27608818按1，學校代碼[8814602125]，繳款帳號[5158129503142]

臺北市私立新民國民小學 小學部 110學年度上學期 特色課程與代收辦-雙語班

姓名	學號	座號	年級	備註
吳亭頤	106023	14	五年級 班級 五仁	1. 請於110年8月15日前繳納。 2. 可利用超商、自動櫃員機、信用卡或至銀行臨櫃繳納。 3. 繳費單據請自行保存，以利帳務核對。 4. 特色課程包括：精進學習指導、Rdg. St.、英語全科、創客等課程及補充教材、各科及補充教材、作業簿。 5. 注意：使用信用卡繳費者逾期無法繳納。
收入科目	金額	收入科目	金額	
特色課程	35,755			
代辦費 育藝深遠	500			
代辦費 校外教學	1,200			
代辦費 家長會費	120			
代辦費 團險	175			
代辦費 冷氣使用費	1,000			
銷帳編號 5158129503142				第二聯：繳款人收執聯
應繳總金額：\$38,750 新台幣 參萬捌仟柒佰伍拾元整				

收款分行及經辦

臺北市私立新民國民小學 110學年度上學期 特色課程與代收辦-雙語班 學號：106023
繳款人 吳亭頤 班別：五仁 中華民國 年 月 日 部別：小學部 年級：五年級

合庫條碼區	 企業戶代號 515812 經銷商代號 9503142 應繳金額：\$38,750	主辦分行：南門分行 (02)23966363 超商條碼區 統一超商、萊爾富超商、OK超商、全家超商 100930AL3 5158129503142AAA 106258000038750 應繳金額：\$38,750(超商繳款須自付\$0元處理費)	郵局條碼區 郵局代收劃撥帳號：50286622 戶名：合作金庫商業銀行營業部學雜費專戶 11009301062E9503142AAAAA 00000038750 應繳金額：\$38,750(含代收手續費\$0元)		
	認證欄			核章	會計

第一聯：合庫分行存查聯

臺北市私立新民國民小學
106 臺北市大安區辛亥路1段113號

請寄至：

先生
女士
寶號
公啟

合作金庫銀行

TAIWAN COOPERATIVE BANK

無法投遞
請速退回

使用自動櫃員機(金融卡)繳學費得依學費所列繳款金額繳付不受三萬元之限制。
自動櫃員機轉帳繳款，銀行代號：006、轉入帳號(5158129604377)依繳費單之銷帳編號輸入，並請列印收據保存。
使用信用卡繳費：專屬網頁www.27608818.com，語音專線(02)27608818按1，學校代碼[8814602125]，繳款帳號[5158129604377]

臺北市私立新民國民小學 小學部 110學年度上學期 特色課程與代收辦-雙語班

姓名	學號	座號	年級	備註
	2021089	37	六年級 班級 六愛	1. 請於110年8月15日前繳納。 2. 可利用超商、自動櫃員機、信用卡或至銀行臨櫃繳納。 3. 繳費單據請自行保存，以利帳務核對。 4. 特色課程包括：精進學習指導、Rdg. St.、英語全科、創客等課程及補充教材、各科及補充教材、作業簿。 5. 注意：使用信用卡繳費者逾期無法繳納。
收入科目	金額	收入科目	金額	
特色課程	34,280			
代辦費 育藝深遠	500			
代辦費 校外教學	1,200			
代辦費 家長會費	120			
代辦費 團險	175			
代辦費 冷氣使用費	1,000			
銷帳編號 5158129604377				第二聯：繳款人收執聯
應繳總金額：\$37,275 新台幣 參萬柒仟貳佰柒拾伍元整				

收款分行及經辦

臺北市私立新民國民小學 110學年度上學期 特色課程與代收辦-雙語班 學號：2021089
 中華國民 年 月 日 部別：小學部 年級：六年級

繳款人	班別：六愛	主辦分行：南門分行 (02)23966363	超商條碼區	統一超商、萊爾富超商、OK超商、全家超商 100930AL3 5158129604377AAA 106213000037275 應繳金額：\$37,275(超商繳款須自付\$0元處理費)
合庫條碼區	 企業戶代號 515812 經銷商代號 9604377 應繳金額：\$37,275		郵局條碼區	 郵局代收劃撥帳號：50286622 戶名：合作金庫商業銀行營業部學雜費專戶 11009301062E9604377AAAAA 00000037275 應繳金額：\$37,275(含代收手續費\$0元)
郵局認證欄				
認證欄				

核章 會計 出納 記帳 櫃員

第一聯：合庫分行存查聯